

E-DURUM BİLDİRİR SAĞLIK KURULU RAPORLARI

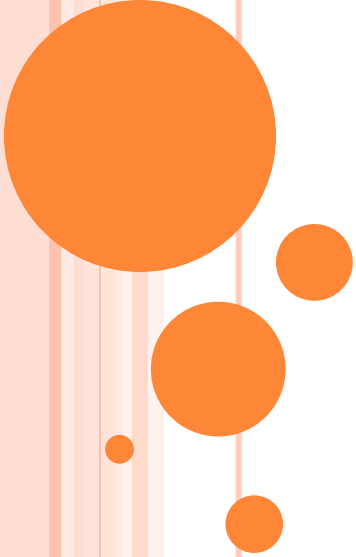

SEKRETER EKRANI

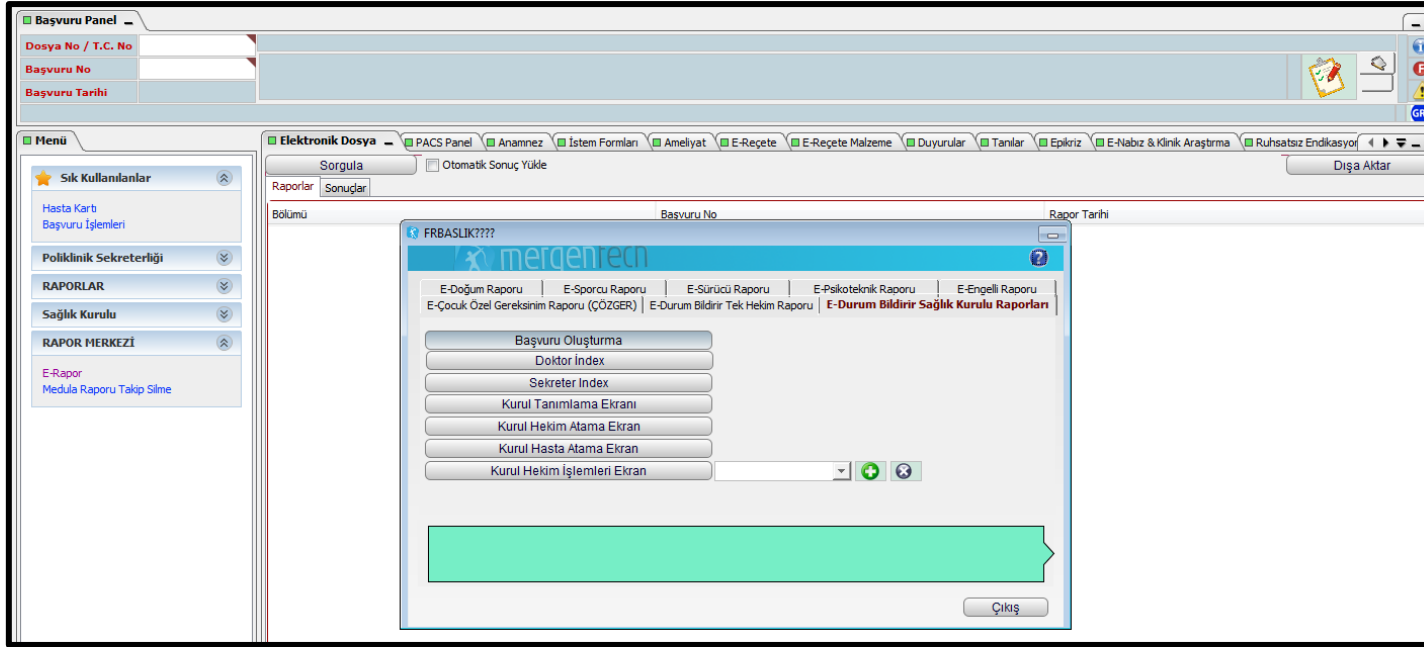



- Enlil hesabınızdan;
- E-rapor
- E-Durum Bildirir Sağlık Kurulu Raporu
- Başvuru Oluşturma



SEKRETER EKRANI

- T.C. Kimlik Numarasını girip sorgula diyoruz
- Kişinin telefon numarası ve kurumunu manuel olarak yazıp ileri butonuna basıyoruz.

Durum Bildirir Sağlık Kurulu Raporları Yardım

 Kişi Bilgisi  Müracaat Şekli  Poliklinik İşlemleri

T.C. Kimlik Numarası Sorgula

Adı Doğum Tarihi Telefon

Soyadı Baba Adı Kurumu

Adres

İptal İleri



SEKRETER EKRANI

- Müracaat şekli ve rapor istek nedenini yazıp ileri butonuna basıyoruz.

Durum Bildirir Sağlık Kurulu Raporları Yardım

Kişi Bilgisi Müracaat Şekli Poliklinik İşlemleri

Müracaat Şekli **Başvuru Tarihi** **Gizli Rapor**

Kurumsal Müracaat 07.08.2020

Rapor İstek Nedeni

Durum Bildirir

İptal Geri İleri



SEKRETER EKRANI

- Çıkan ekranda yeni muayene kaydı ekle diyoruz ve o gün poliklinikte hangi hocanın günü ise o hocanın T.C. Kimlik numarasını girip sorgula butonuna basıyoruz. Ardından kaydet butonunu tıklıyoruz. Muayene yapacak olan doktora yönlendiriyoruz.

Durum Bildirir Sağlık Kurulu Raporları Yardım

Kişi Bilgisi Müracaat Sekli Poliklinik İşlemleri

[Yeni Muayene Kaydı Ekle](#)

Poliklinik Adı Doktor Adı Soyadı İşlemler

Muayene kaydı giriniz.

Poliklinik Branş Bilgileri

İlgili mevzuat gereği, Durum Bildirir Sağlık Kurulu Raporu alacak hastalar için aşağıda listelenmiş mecburi branşların ve sevkli hastalar için sevk edildikleri branşların poliklinik muayenelerinin girilmesi zorunludur.

Sevk Bilgisi

Hastanın bir önceki rapor biriminden sevk edildiği branşların bilgisi aşağıda listelenmiştir.

Hastanın Sevk durumu yoktur.

İÇ HASTALIKLARI
GENEL CERRAHI
GÖZ HASTALIKLARI
KULAK BURUN BOĞAZ HASTALIKLARI
NÖROLOJİ / RUH SAĞLIĞI VE HASTALIKLARI

İptal Geri

Durum Bildirir Sağlık Kurulu Raporları Yardım

Kişi Bilgisi Müracaat Sekli Poliklinik İşlemleri

[Yeni Muayene Kaydı Ekle](#)

Poliklinik Adı Doktor Adı Soyadı İşlemler

Muayene kaydı giriniz.

Poliklinik Branş Bilgileri

İlgili mevzuat gereği, Durum Bildirir Sağlık Kurulu Raporu alacak hastalar için aşağıda listelenmiş mecburi branşların ve sevkli hastalar için sevk edildikleri branşların poliklinik muayenelerinin girilmesi zorunludur.

Sevk Bilgisi

Hastanın bir önceki rapor biriminden sevk edildiği branşların bilgisi aşağıda listelenmiştir.

Hastanın Sevk durumu yoktur.

İÇ HASTALIKLARI
GENEL CERRAHI
GÖZ HASTALIKLARI
KULAK BURUN BOĞAZ HASTALIKLARI
NÖROLOJİ / RUH SAĞLIĞI VE HASTALIKLARI

Poliklinik Atama

Klinik Adı
GENEL CERRAHI

Hekimin T.C.Kimlik Numarası
Doktorun T.C.kimlik numarası Sorgula

Hekimin Adı

Hekimin Soyadı

Kaydet

DOKTOR EKRANI

- (O gün poliklinik günü olan doktorun enlilinden)
- E-rapor;
- Doktor Index
- Muayene Sonuçları,
- Sonuç Gir,
- ICD Kodu Girip Listeye Ekle,
- Yeni Fiziksel Bulgu Ekliyor Ve Kaydet Diyoruz.

erapor.saglik.gov.tr/HealthStatusCouncilWeb/HealthStatusCouncil/DoctorIndex?Authorization=eyJhbGciOiJIUzI1NiIsInR5cCI6IkpXVCJ9.eyJnaXN0aXkiOiJlIiwiaWF0IjoiOTAwMTk4Iiwian...

VISION - Giriş Sayf... TELEFON REH. Selçuk Üniversitesi... Sorucu Olur Sağlık... T.C. Sosyal Güvenlik... Tıbbi Malzeme Öde... hotmail Yeni Sekme Selçuk Üniversitesi

Sağlık Kurulu Raporları

Hekim İşlemleri Yardım

Başvurusu Oluşan Hastalar

Hastanın Adı Hastanın Soyadı Hasta T.C. Muayene Sonuçları

SADIK ACAR

Sağlık Kurulu Raporları

Hekim İşlemleri Yardım Hekim Anasayfa

Hasta TC Kimlik No Hasta Adı Soyadı Doğum Tarihi Baba Adı

SADIK ACAR MEHMET

Poliklinik Adı Doktor İşlemler

ANESTEZIYOLOJİ VE REANIMASYON İNCİ KARA Sonuç Gir

Muayene Sonuç Giriş

Doktor: İNCİ KARA
Klinik: ANESTEZIYOLOJİ VE REANIMASYON

Tanılar

ICD10 kodu veya adı ile filtreleme yapmak için filtreyi girip ENTER tuşuna basınız.

ICD10 Kodu Adı Listeye Ekle

Z00.8 Kayıt Bulunamadı

ICD 10 Kodu	ICD 10 Açıklaması	#
Z00.8	GENEL MUAYENELER, DİĞER	

Listede olan ICD kodu ve açıklamalarını satır olarak seçebilir ve tekrar güncelleyebilirsiniz.

